

## Antrag zur Einrichtung von Verkehrseinrichtungen gem. §§ 39 - 43 Straßenverkehrsordnung (StVO); hier: Feuerwehruzufahrt "Am Kliff" - Mehrzweckhalle

<i>Organisationseinheit:</i> Bürgeramt <i>Bearbeitung:</i> Nicole Köhler	<i>Datum</i> 08.04.2022
-----------------------------------------------------------------------------------	----------------------------

<i>Beratungsfolge</i>	<i>Geplante Sitzungstermine</i>	<i>Ö / N</i>
Ausschuss für Gemeindeentwicklung, Umwelt, Bau und Verkehr (Vorberatung)	27.04.2022	Ö
Gemeindevertretung der Gemeinde Glowe (Entscheidung)	18.05.2022	Ö

**Sachverhalt**

Vermerkt musste in der Vergangenheit festgestellt werden, dass in dem Bereich „Am Kliff 1 bis 3“ Fahrzeuge parken. Die Müllentsorgung ist sodann nicht mehr gewährleistet und konnte bereits mehrfach in der Vergangenheit nicht erfolgen, da die Entsorgungsfahrzeuge an den parkenden PKW nicht vorbeifahren konnten. Ein Abstrafen der parkenden PKW ist derzeit nicht möglich, da die rechtlichen Grundlagen hierzu fehlen. Eine Prüfung durch den Außendienst des Amtes Nord-Rügen ist erfolgt. Es besteht die Möglichkeit, in diesem Bereich die Feuerwehruzufahrt einzurichten, welche für die Mehrzweckhalle bisher noch nicht eingerichtet wurde. Diese würde ein Parken verbieten und bei Zuwiderhandlung kann der Außendienst ein entsprechendes Abstrafen vornehmen. Sollte in diesem Bereich keine Feuerwehruzufahrt gewünscht sein, könnte auch über eine generelles Parkverbot bzw. ein Parkverbot mit Einschränkung während der Zeit der Müllentsorgung durch entsprechende Beschilderung eingerichtet werden.

**Beschlussvorschlag**

Die Gemeindevertretung der Gemeinde Glowe beschließt, das Amt Nord-Rügen zu beauftragen, einen Antrag bei der Straßenverkehrsbehörde des Landkreises Vorpommern-Rügen auf Aufstellung der Verkehrszeichen 283 „absolutes Halteverbot“ sowie Zusatzzeichen „Feuerwehruzufahrt“ zu stellen und nach Genehmigung aufstellen zu lassen.

**Finanzielle Auswirkungen**

Haushaltsmäßige Belastung:	Ja:	<input checked="" type="checkbox"/>	Nein:	<input type="checkbox"/>	<input type="checkbox"/>
Kosten:	300,00	€	Folgekosten:	0,00	€
Sachkonto:	541000/52380002				
Stehen die Mittel zur Verfügung:	Ja:	<input checked="" type="checkbox"/>	Nein:	<input type="checkbox"/>	<input type="checkbox"/>

**Anlage/n**

1	20220408_Lageplan VKZ
---	-----------------------





Landkreis Vorpommern-Rügen  
• Der Landrat •  
Fachdienst Kataster und Vermessung

# Auszug aus GeoPORT.VR

erstellt durch: Amt Nord-Rügen



Datum: 08.04.2022

© GeoBasis-DE/M-V VR

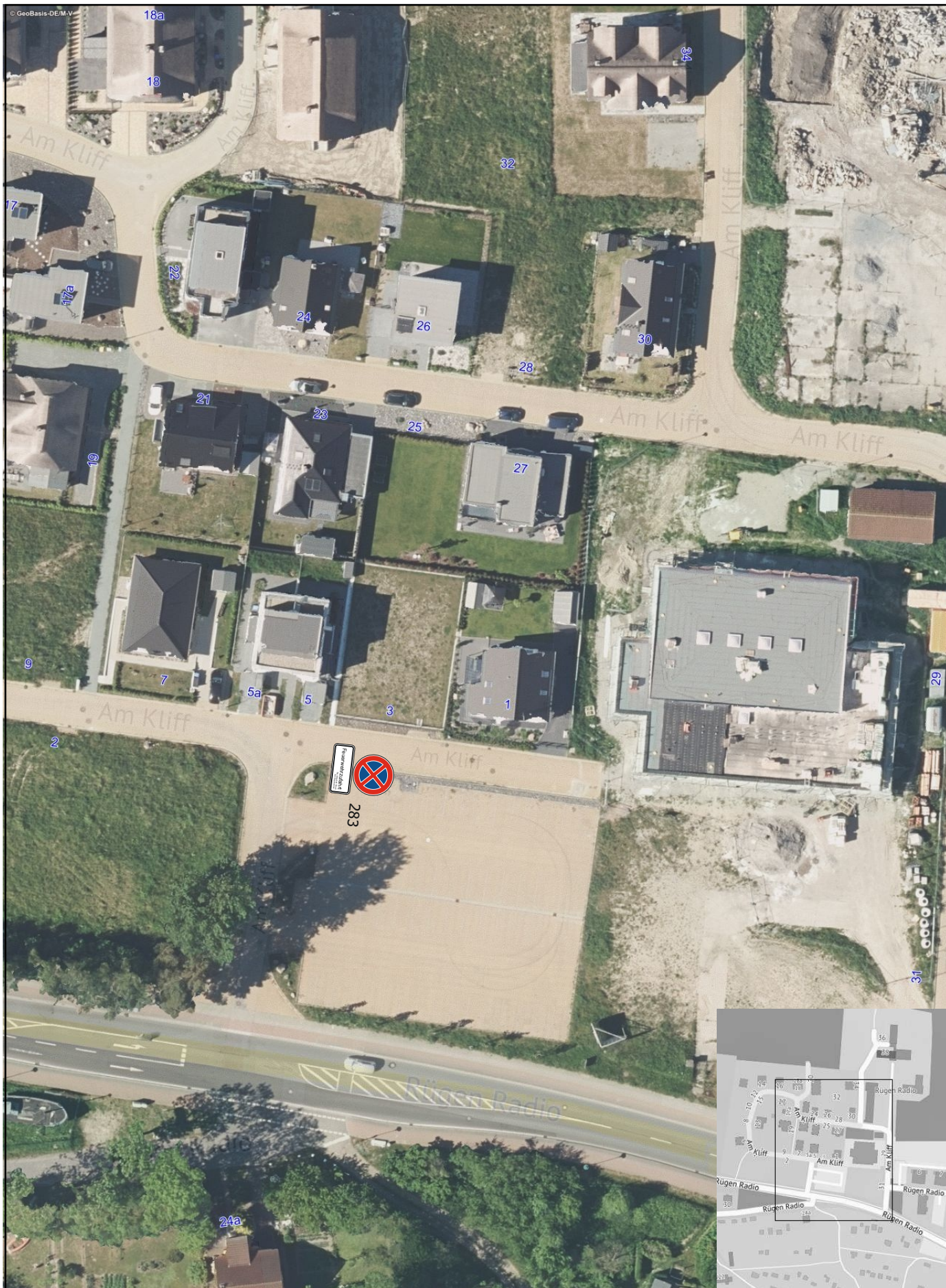

Gemarkung: Glowe (132954)

Flur: 3

Maßstab dieses Auszugs: 1: 760