Beschlussvorlage

030.07.132/20
öffentlich

Antrag auf Aufstellung von Verkehrszeichen gem. § 45 Straßenverkehrsordnung (StVO), hier: "Am Kliff"

Organisationseinheit:	*Datum*
Bürgeramt *Bearbeitung:* Anja Schwanck	16.06.2020

Beratungsfolge	*Geplante Sitzungstermine*	*Ö / N*
Gemeindevertretung der Gemeinde Glowe (Entscheidung)	26.08.2020	Ö

Sachverhalt
Eine Anwohnerin aus dem Wohngebiet „Am Kliff“, beschwerte sich über häufiges zu schnell fahren innerhalb des Wohngebietes. Momentan sind die Straßen dort mit 30 km/h ausgewiesen. Da es keinen klar definierten Fußgängerweg gibt, ist die Änderung in einen verkehrsberuhigten Bereich möglich. Die Beschilderung des verkehrsberuhigten Bereiches sollte, um mögliche Verwirrung von Vorfahrtsregeln zu vermeiden, erst nach der Einfahrt zum zukünftigen Parkplatz Mehrzweckhalle beginnen und entsprechend auch den Parkplatz Mehrzweckhalle 1 nicht mit einschließen.

Beschlussvorschlag
Die Gemeindevertretung der Gemeinde Glowe beschließt, dass Amt Nord-Rügen zu beauftragen, einen Antrag bei der Unteren Straßenverkehrsbehörde, dem Landkreis Vorpommern-Rügen auf Aufstellung der Verkehrszeichen 325.1/325.2 „Beginn/Ende eines verkehrsberuhigten Bereichs“ zu stellen.

Finanzielle Auswirkungen

Haushaltsmäßige Belastung:	Ja:	x	Nein:		
Kosten:	200,00 €	€	Folgekosten:		€
Sachkonto:	541000/52380000				
Stehen die Mittel zur Verfügung:	Ja:	X	Nein:		

Anlage/n

1	Glowe Am KLiff

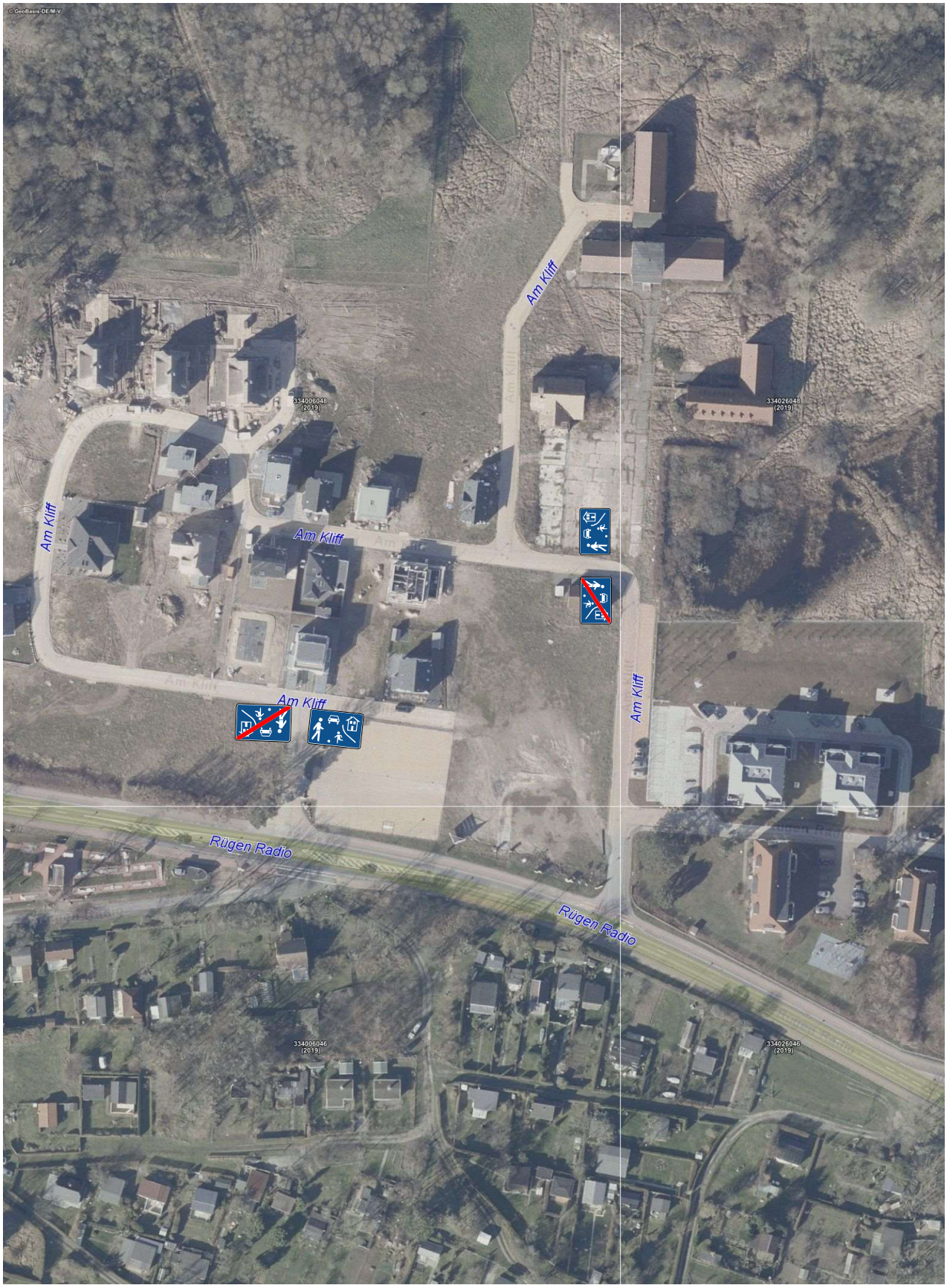
© GeoBasis-DE/M-V
Am Kliff
Am Kliff
Am Kliff
Am Kliff
Am Kliff
Am Kliff
Rügen Radio
Rügen Radio
334006046 (2019)
334026046 (2019)
334006046 (2019)
334026046 (2019)