Beschlussvorlage

030.07.201/21
öffentlich

Nachtrag zur Stellungnahme der Gemeinde Glowe zur Neufassung des Landschaftsschutzgebietes "Ostrügen"

Organisationseinheit:	*Datum*
Bauleitplanung *Bearbeitung:* Birgit Riedel	09.03.2021

Beratungsfolge	*Geplante Sitzungstermine*	*Ö / N*
Gemeindevertretung der Gemeinde Glowe (Entscheidung)	17.03.2021	Ö

Sachverhalt
Mit Datum vom 13.12.2020 hat der Landkreis Vorpommern-Rügen der Gemeinde Glowe einen Vorschlag zur Neufassung des Landschaftsschutzgebietes „Ostrügen“ mit der Bitte um Stellungnahme übersandt. Die vorgelegten Unterlagen wurden mit der Bauleitplanung und der absehbaren zukünftigen Entwicklung der Gemeinde Glowe abgeglichen. Hieraus wurde eine Stellungnahme erarbeitet, die vom Hauptausschuss am 24.2.2021 beschlossen wurde. In der ergänzenden Stellungnahme wird auf 4 weitere Problembereiche im Gebietsvorschlag hingewiesen.

Beschlussvorschlag
Die Gemeindevertretung der Gemeinde Glowe beschließt beigefügten Nachtrag zur Stellungnahme zur geplanten Neufassung des Landschaftsschutzgebietes „Ostrügen“.

Finanzielle Auswirkungen

Haushaltsmäßige Belastung:	Ja:		Nein:	X	
Kosten:		€	Folgekosten:		€
Sachkonto:					
Stehen die Mittel zur Verfügung:	Ja:		Nein:		

Anlage/n

1	Nachtrag STN Glowe
2	Anlage 1 Kurpark
3	Anlage 2 Hafenareal
4	Anlage 3 Hochwasserschutzanlage
5	Anlage 4 Lückenschluss Radweg Spycker-Lohme

Gemeinde Glowe

– Der Bürgermeister –

Amt Nord-Rügen • Ernst-Thälmann-Str. 37 • 18551 Sagard

Landkreis Vorpommern-Rügen
Untere Naturschutzbehörde
C.-Heydeman-Ring 67
18437 Stralsund

Amt: Bauamt
Abt:
Bearbeiter:
Durchwahl:
Telefax:
E-Mail:
b.riedel@amt-nord-ruegen.de
Aktenzeichen:

Ihr Schreiben Ihr Zeichen Unser Schreiben Unser Zeichen Datum 8.3.2021

Nachtrag zur Stellungnahme der Gemeinde Glowe zur Neufassung des Landschaftsschutzgebietes „Ostrügen“

Sehr geehrte Damen und Herren,

die Gemeinde Glowe gibt folgende ergänzende Stellungnahme ab:

1. Der Kurpark der Gemeinde Glowe ist Bestandteil des rechtswirksamen Bebauungsplanes Nr. 14 „Kurpark Glowe. Aus diesem Grunde ist der Kurpark aus dem Landschaftsschutzgebiet herauszunehmen. (Darstellung in Anlage 1 und 1 a)
2. Es ist nicht nachvollziehbar, dass Teile eines touristisch genutzten Strandes eines staatlich anerkannten Erholungsortes und Teile der ausgebauten Zufahrt und Zuwegung zum Hafen sowie der Parkplatz am Hafen als Bestandteil des Landschaftsschutzgebietes ausgewiesen werden. Diese Bereiche sind aus dem LSG auszugliedern (Anlage 2).
3. Ebenfalls nicht nachvollziehbar ist die Tatsache, dass die Düne zwischen Erholungsort und touristisch genutztem Strand als Landschaftsschutzgebiet ausgewiesen wird. Die Düne ist besonders vor der Ortslage Glowe eine reine Hochwasserschutzanlage, welche öfters nach Sturmfluten wieder aufgebaut werden muss und kein natürlich gewachsener und durch eine LSG-Verordnung zu schützender Landschaftsbestandteil (Anlage 3).
4. Im IREK der Gemeinden Breege, Glowe, Lohme, Sagard und der Stadt Sassnitz wurde festgelegt, dass vor allem Radwege in der Region für den Ausbau einer zukunftsfähigen und umweltverträglichen Verkehrsinfrastruktur für Einheimische und Gäste eine hohe Bedeutung haben. Lücken im Radwegenetz sollen geschlossen werden. Aus dem IREK wird weitergehend ein Leitprojekt Lückenschluss im Rad- und Wanderwegenetz erarbeitet werden. Die Gemeinde fordert, dass der Neubau von Radwegen und anderen Infrastruktureinrichtungen durch die LSG-Verordnung weder verhindert noch erschwert werden wird. Es wird um entsprechende Formulierungen im Verordnungstext ersucht. Vorsorglich wird die Ausgliederung aus der LSG-Kulisse für den geplanten Lückenschluss Spycker nach Lohme (siehe Anlage 4) gefordert.

Mit freundlichen Grüßen

Thomas Mielke
Bürgermeister

Anlagen

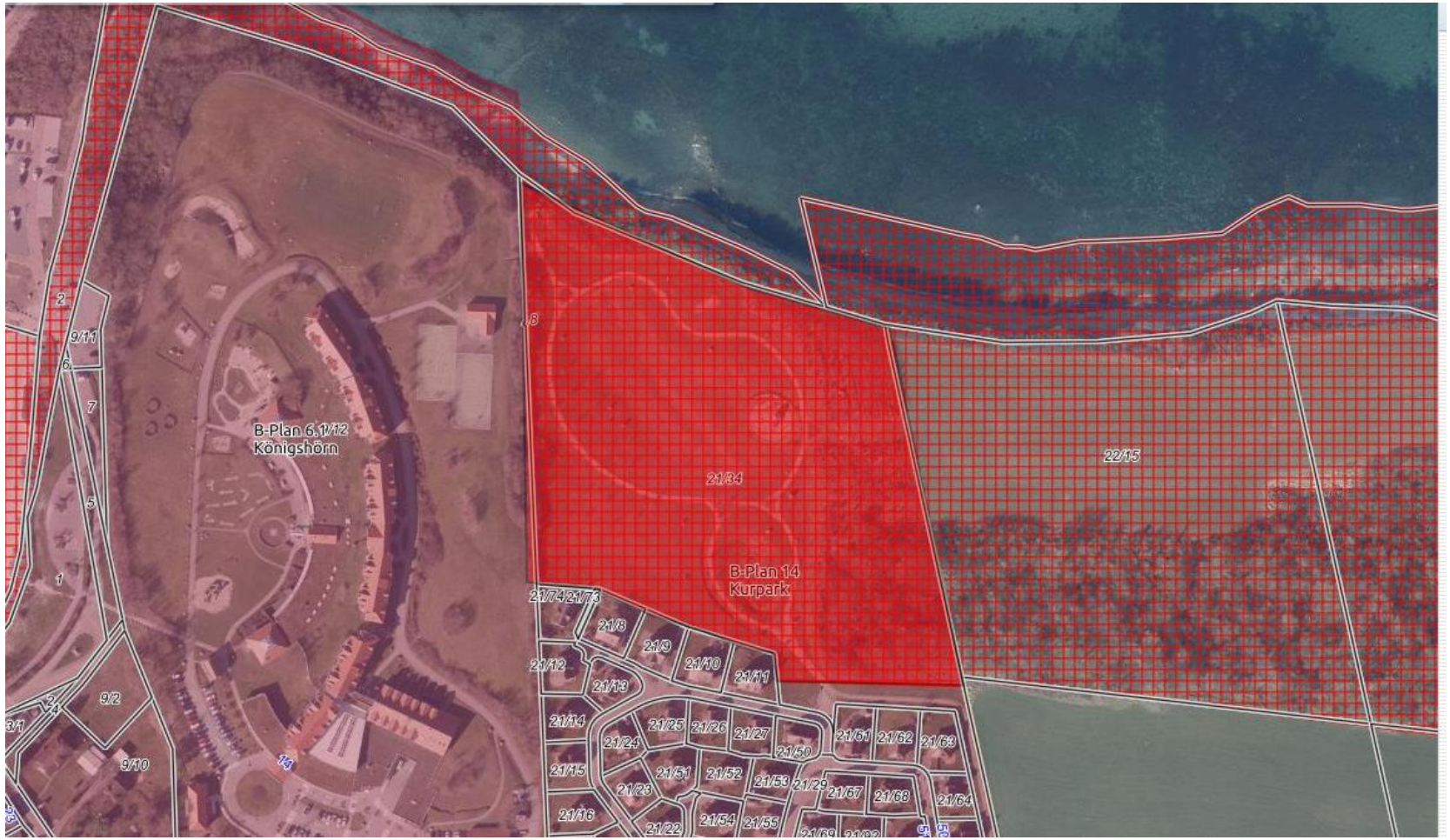

Anlage 1 – Vorschlag Ausgliederung Kurpark Glowe

Anlage 2 – Auszugliedernde bebauten Flächen (Zufahrten und Stellplätze am Hafen in Glowe) rot dargestellt

Anlage 3 – Herausnahme Hochwasserschutzanlage Düne und Strand

TROMPER
WIEK
BREEGER BODDEN
Ersatzung
Glowe
Ruschvitz
Swentekahs
Kluckow
Wulf
Heilgrund
Nardevitz
Lohme
Hagen
Nationalpark Jasmund
Stubnitz
Spycker
Bobbin
Polkvitz
Polchow
Neddesitz
Sagard
Mattow
Neuhof
Vorwerk
SASSNITZ
DUBNITZ
GROSSER JASMUNDER BODDEN
NSG Spyckerscher See und Mittelsee
SPYCKERSCHER SEE
NSG Poster See bei Glowe
NSG Tetzitzer See, Halbinsel Liddow und Banzelvitzer Berge
TETZITZER SEE
NSG Westbüttzer Teiche
Liddow
NEU MUKRAN